Industrie- und Handelskammer
Chemnitz
Regionalkammer Erzgebirge

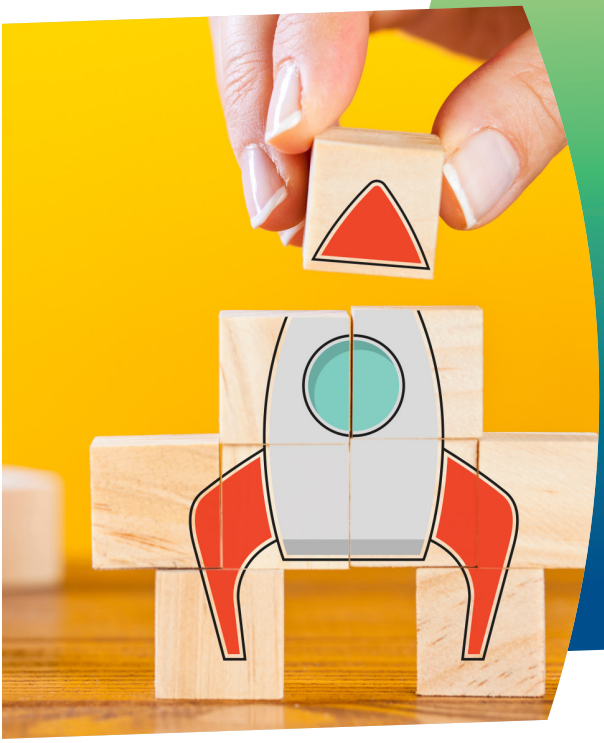

VERANSTALTUNGEN

Existenzgründertreffen bei der IHK Chemnitz

Die Veranstaltungen finden online über Microsoft Teams statt.

ihk.de/chemnitz/loremipsum

HANDWERKSKAMMER
CHEMNITZ

WIRTSCHAFTS
FÖRDERUNG
ERZGEBIRGE

Veranstaltungsdetails

Sie wollen sich selbsständig machen und erfolgreich sein?
Sie haben viele Fragen und wollen kompetente Beratung?

Unsere Mitarbeiter informieren zu Grundzügen der Schritte in die Selbständigkeit und beraten bei individuellen Problemen. Sie erhalten erste Informationen zum Businessplan, zu Gewerberecht, zu Fördermöglichkeiten und zur sozialen Absicherung.

Teilnahmekosten:
Die Veranstaltungen sind kostenfrei.

Termine 1. Halbjahr 2024

31.01.24 17:00 Uhr - 19:00 Uhr
Anmeldung bis zum 30.01.24 möglich

28.02.24 17:00 Uhr - 19:00 Uhr
Anmeldung bis zum 27.02.24 möglich

24.04.24 17:00 Uhr - 19:00 Uhr
Anmeldung bis zum 23.04.24 möglich

24.05.24 17:00 Uhr - 19:00 Uhr
Anmeldung bis zum 23.05.24 möglich

26.06.24 17:00 Uhr - 19:00 Uhr
Anmeldung bis zum 25.06.24 möglich

Bitte melden Sie sich unter folgendem QR-Code oder unserer Website **www.ihk.de/chemnitz/existenzgruendung-erz** an.

Ansprechpartnerin:
Manja Hartmann
Tel.: 03733 1304 4124
E-Mail: manja.hartmann@chemnitz.ihk.de